

Assemblea General ordinària

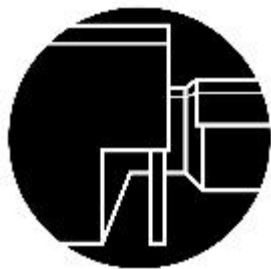

AMPA · ISX
Institut Xandri

AMPA SALAS XANDRI

Presentació i ratificació de membres

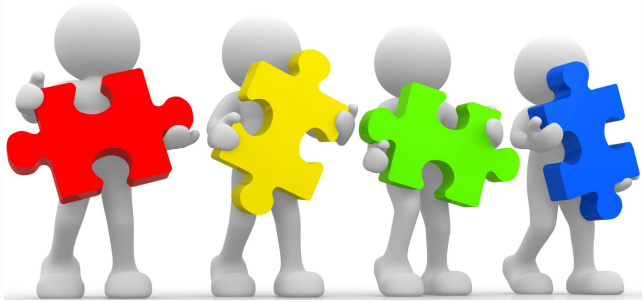

Presidència: Esther Arcas

Vice-presidència: Mònica Bargalló

Tesoreria: Maria Bella Gómez

Secretaria: Xavier Prim

Vocals:

Olga Baldomà

Jordi Figuera

Emi Fuentes

Belén Serra

Aprovació si s'escau dels estatuts de l'Associació

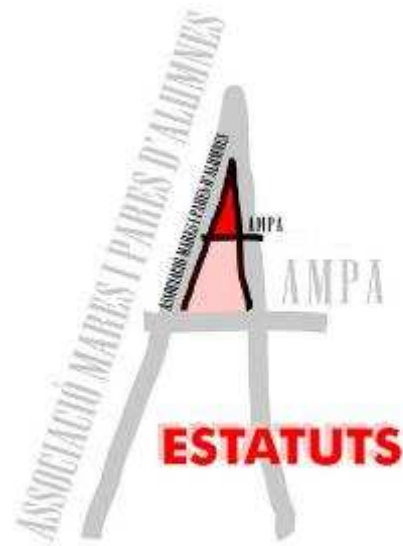

ESTATUTS

AMPA·iSX

- ✓ Aprovació si s'escau pertinença a la FAPAC

FaPaC } Tothom
a l'AMPA



Federació d'associacions
de mares i pares
d'alumnes de Catalunya

Informes de gestió per comissions

- ✓ Comissió Extraescolars:
Mecanografia
Anglès
Música
- ✓ Comissió Menjador



✓ Comunicació i web

www.isx.cat

The screenshot displays the website for AMPA Institut Salas Xandri. At the top, the header includes the organization's name, contact information (AMPA ISX 93 721 08 00), and a navigation menu with items like EXTRAESCOLARS, MENJADOR, ACOLLIDA, SOCIALITZACIÓ, and CONTACTE. Below the header, there are sections for 'FOLLOW:', 'AMPA ISX', and 'MORE'. A prominent feature is a newsletter sign-up form titled 'SUBSCRIU AL BLOC PER CORREU ELECTRÒNIC', which is highlighted with a red border. This form includes a text input field for an email address and a 'Subscriure's' button. A red arrow points from this form towards the main content area. The main content area features a large graphic of colorful hands and the text 'consell escolar'. Below this graphic is an article titled 'Eleccions al Consell Escolar' dated 16 OCT. 2015. The article text begins with 'Ha començat el procés per constituir el Consell Escolar de l'Institut Salas i Xandri. És molt important la implicació de les famílies, ja que aquest òrgan és imprescindible per coordinar tots els sectors del centre. Des de l'Ampa us animem a tots i totes a que presentau les vostres candidatures. Teniu tota la informació al web de l'Institut. Padeu agra Eleccions al Consell...'. On the right side, there is a search bar and a list of 'ENTRADES RECENTS' (Recent Entries) including 'Eleccions al Consell Escolar', 'L'ELMG a l'Insti', 'Posat en forma al Punt', 'Inscripcions de les extraescolars', and 'Benvinguts al nou curs!'.

Aprovació si s'escau dels comptes generals i pressupost



✓ Comissió econòmica

Compte de Resultats AMPA ISX maig-octubre 2015

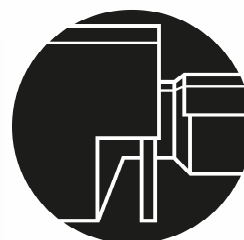

AMPA·iSX

INGRESSOS	Maig-octubre
Quota socis AMPA	1.995,00
Libres de text	4.509,48
Ordinadors	20.760,00
Quota assegurança individual	274,50
Total ingressos	27.538,98

Ingressos pendents :	
Beques	729,50
Impagats	217,00
Abonament ordinadors	1.288,65
Total pendent	2.235,15

DESPESES	Maig-octubre
Llibres de text	7.420,23
Folre de llibres	516,91
Ordinadors	22.010,12
Quota assegurança individual	206,50
Comissions remeses bancàries	99,90
Impagats	217,00
Quota FAPAC	133,58
Inscripció a Justícia	57,75
Afinació piano	45,00
Hosting i domini	58,99
Total despeses	30.706,99

Resultat Ingressos-despeses	-3.168,01
------------------------------------	------------------

✓ Comissió econòmica

Pressupost econòmic 2015-2016 AMPA ISX

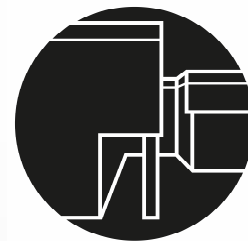

AMPA·ISX

INGRESSOS	Ingressos Maig- octubre	Pressupost 15-16
Quota socis AMPA	1.995,00	1.995,00
Llibres de text	4.509,48	4.500,00
Ordinadors	20.760,00	20.760,00
Quota assegurança individual	274,50	275,00
Ingressos pendants :		
Beques		730,00
Impagats		217,00
Abonament ordinadors		1.290,00
Ingressos extraordinaris		1.424,00
TOTAL		31.191,00

DESPESES	Despeses Maig- octubre	Pressupost 15-16
Llibres de text	7.420,23	7.500,00
Folre de llibres	516,91	516,00
Ordinadors	22.010,12	22.100,00
Quota assegurança individual	206,50	206,00
Comissions remeses bancàries	99,90	200,00
Impagats	217,00	217,00
Quota FAPAC	133,58	140,00
Inscripció a Justícia	57,75	58,00
Afinació piano	45,00	45,00
Hosting i domini	58,99	59,00
Còpies de claus i alarma		50,00
Material oficina		100,00
TOTAL		31.191,00

✓ Comissió socialització

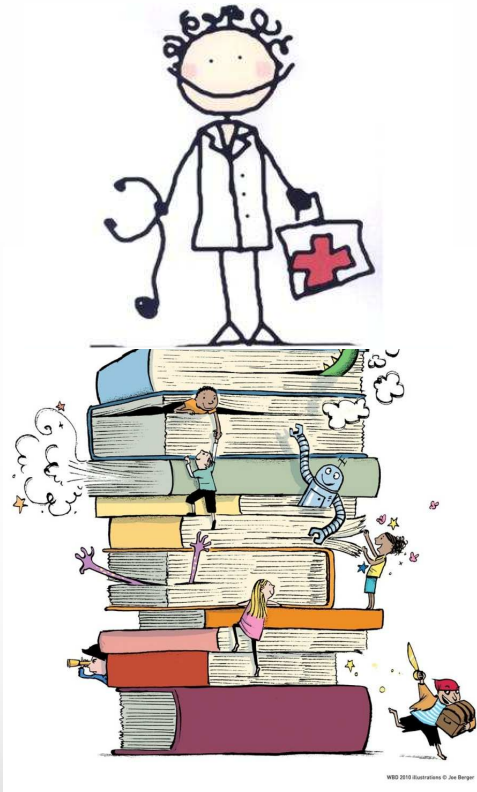

- ✓ Tenir cura llibres
- ✓ Revisar-los periòdicament
- ✓ Folre
- ✓ Protocol de retorn

Informacions generals de l'institut



- ✓ Primera fase completada
- ✓ Fira de Santa Llúcia
- ✓ Protocol Chromebooks

✓ Protocol avaria Chromebooks

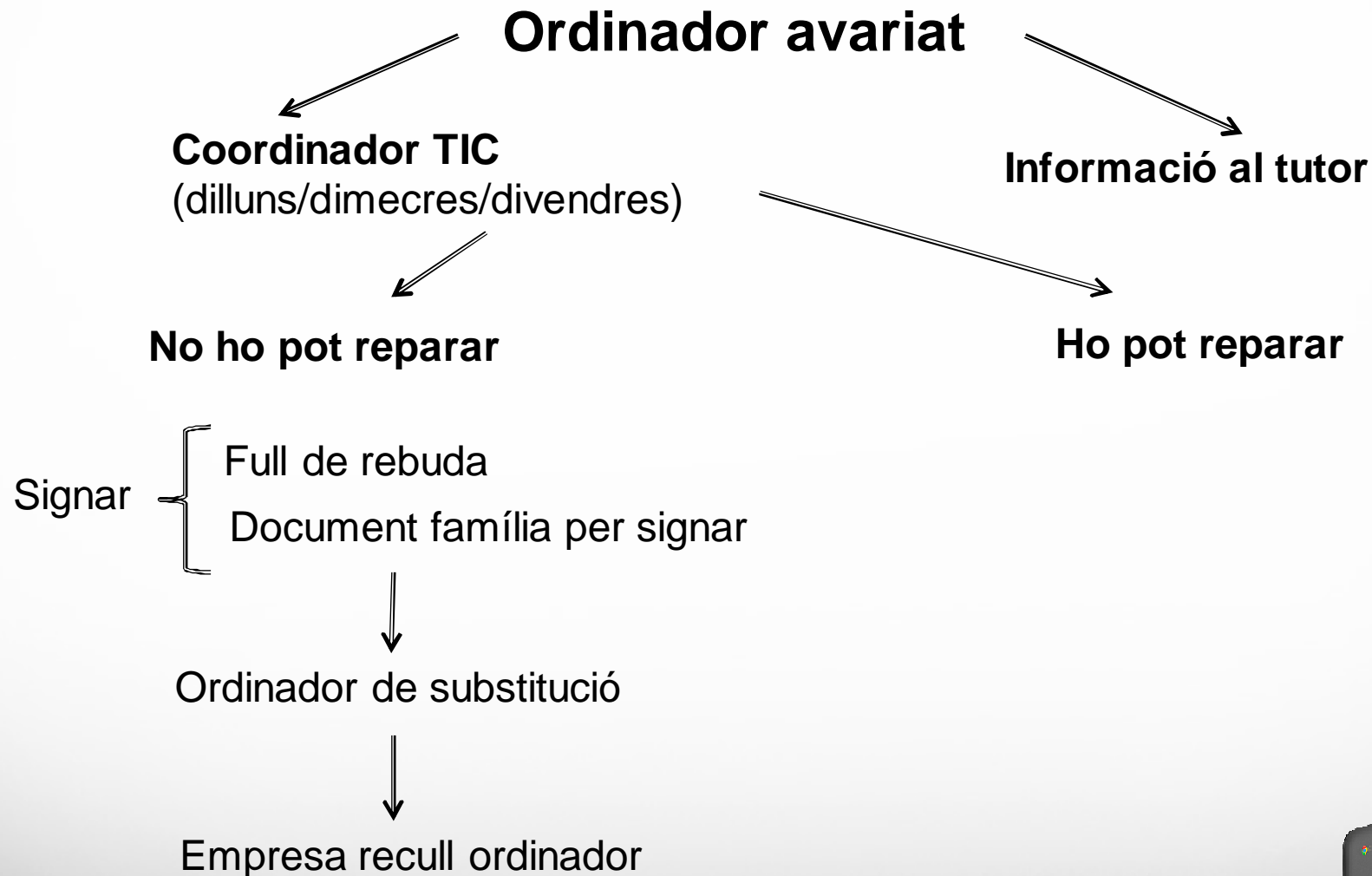

Anàlisi avaria per l'empresa

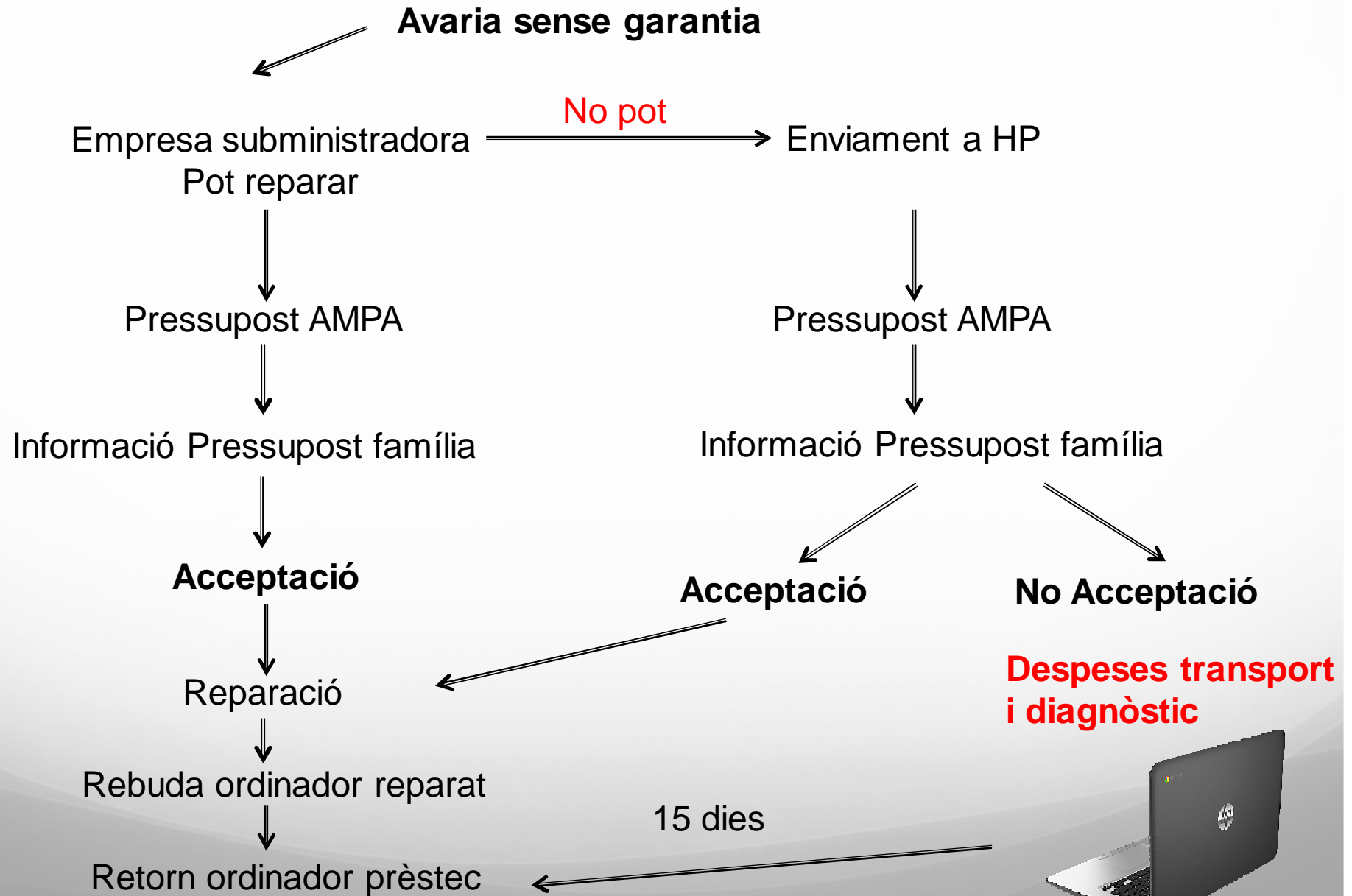

Avaria amb garantia



Enviament a HP



Rebuda ordinador reparat



Retorn ordinador prèstec



Federació de les AMPA de Sant Quirze



- ✓ Coordinar actuacions de les AMPA federades per millorar la qualitat de l'ensenyament
- ✓ Representar i defensar les AMPA davant les administracions públiques
- ✓ Fomentar el moviment associatiu
- ✓ Promoure conferències educatives culturals i socials
- ✓ Vigilar el compliment de lleis del menor
- ✓ Requerir als poders públics el compliment de les lleis
- ✓ Crear publicacions i fullets propis
- ✓ Sol·licitar subvencions públiques

✓ Les AMPA a la Marató

Porta la llum a la Marató

La Marató de TV3 es farà el 13 de desembre del 2015



La Marató es dedicarà a la diabetis i l'obesitat, les dues malalties metabòliques més freqüents a Catalunya.



Precs i preguntes

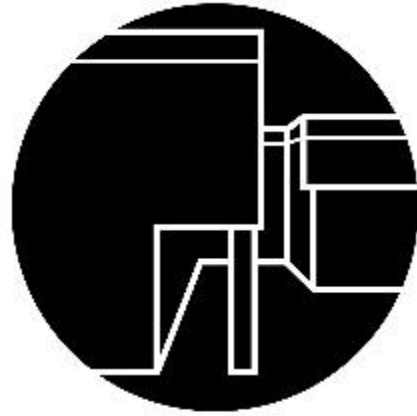

AMPA·ISX
Institut Salas Xandri

Gratis!!